SECRETARIA DE ESTADO DE PLANEJAMENTO E GESTÃO - SEPLAG

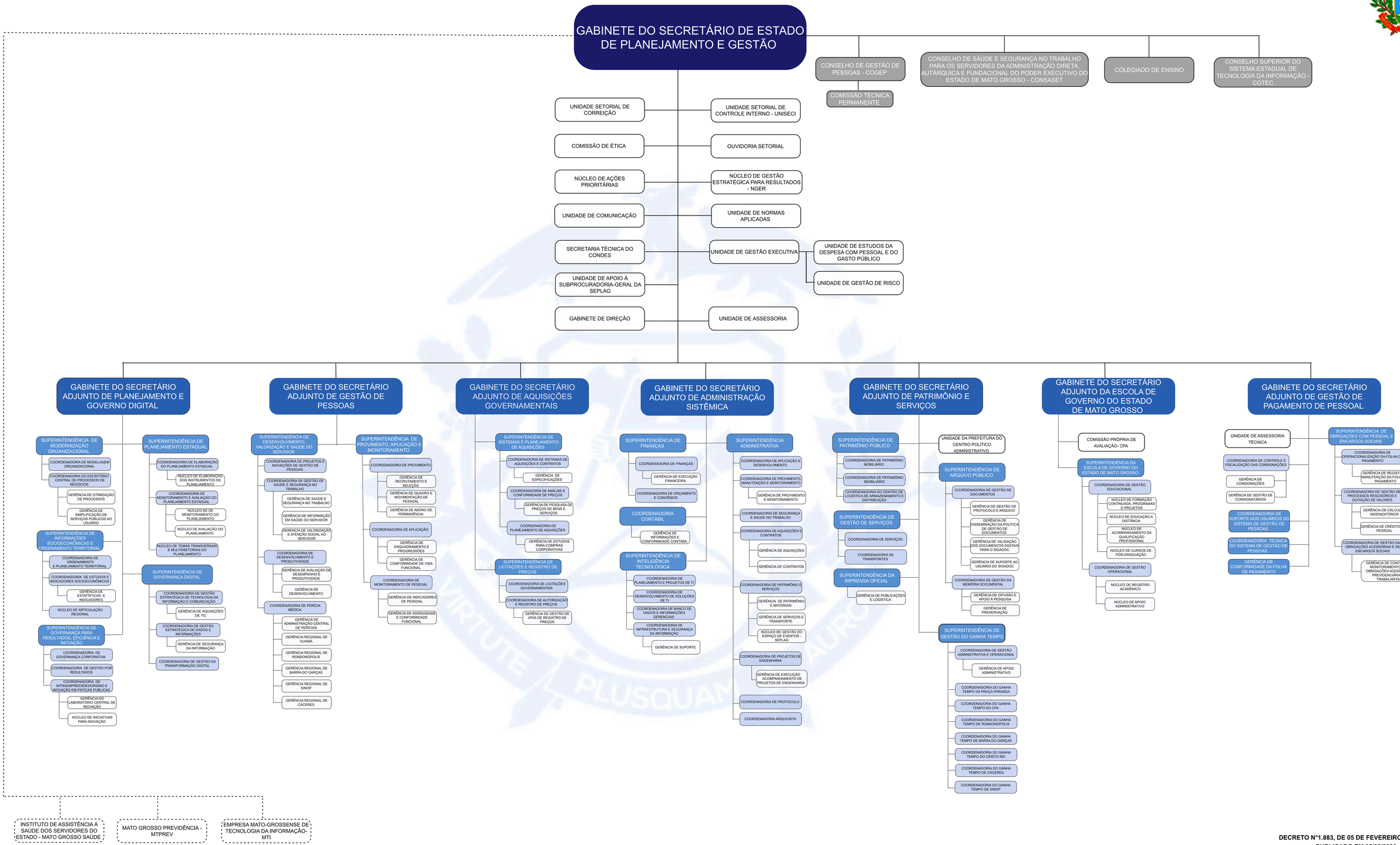

DECRETO N°1.883, DE 05 DE FEVEREIRO DE 2026
PUBLICADO EM 05/02/2026
DATA DA ATUALIZAÇÃO 07/02/2026
VIGÊNCIA 02/02/2026