SECRETARIA DE ESTADO DE PLANEJAMENTO E GESTÃO - SEPLAG

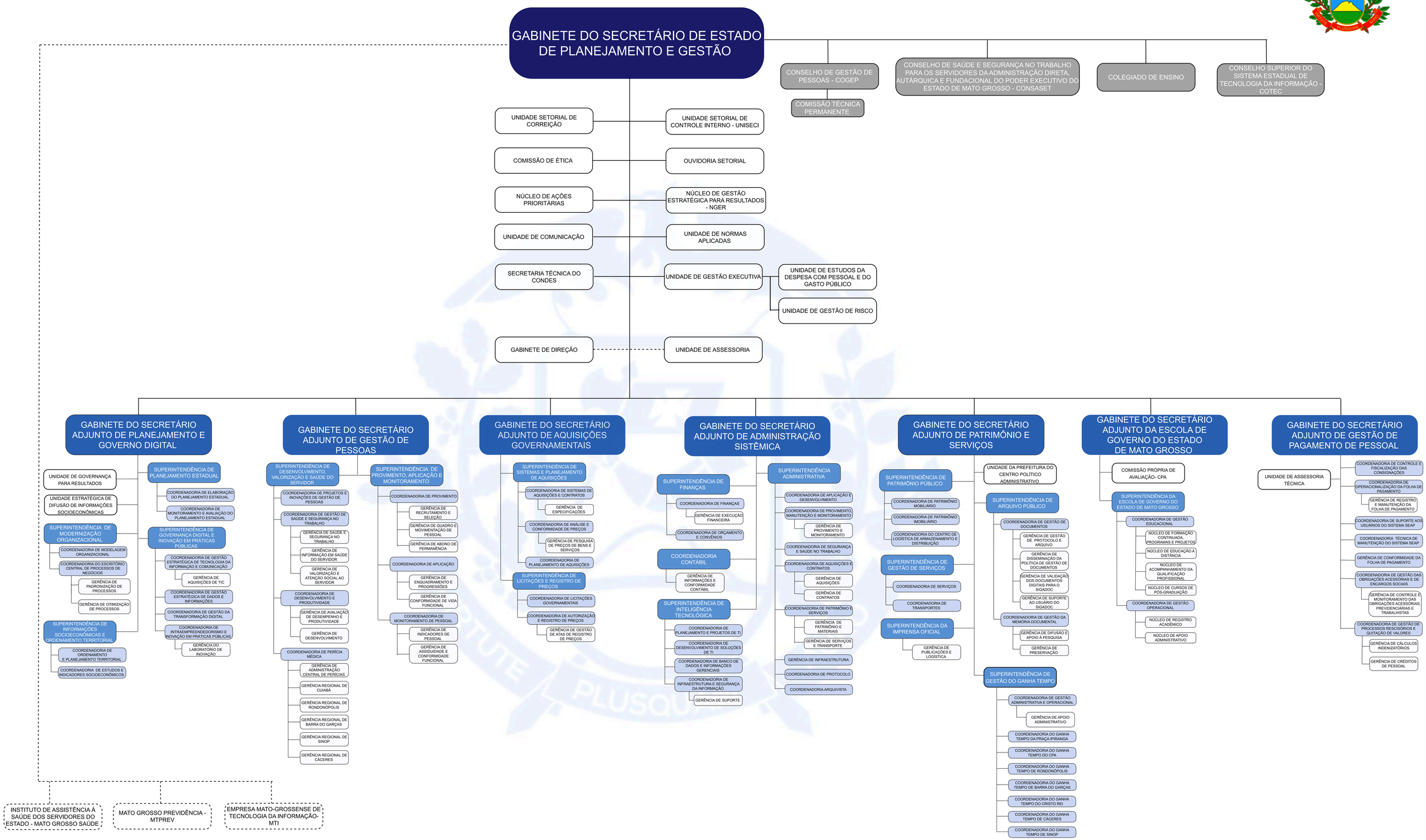

DECRETO Nº 1.255, DE 14 DE JANEIRO DE 2025

DATA DA ATUALIZAÇÃO 20/01/2025

VIGÊNCIA 02/01/2025