

ATENÇÃO!
Onde estiver 2021, leia-se
2022 e onde estiver 2022,
leia-se 2023.

SEPLAG
Secretaria de Estado
de Planejamento
e Gestão



Governo de
**Mato
Grosso**

PTA 2022

Lançamento da proposta no FIPLAN

Acessar o Sistema **FIPLAN**, no endereço www.fiplan.mt.gov.br, logado no **Ano de 2021**.

FIPLAN - Sistema Integrado de Planejamento, Contabilidade e Finanças do Estado de Mato Grosso - Google Chrome

homologa.fiplan.mt.gov.br/Fiplan.jsp

MTI EMPRESA MATO-GROSSENSE DE TECNOLOGIA DA INFORMAÇÃO

GOVERNO DE MATO GROSSO

HOMOLOGAÇÃO



EXERCÍCIO
2021

LOGIN

AVANÇAR

Sistema Integrado de Planejamento, Contabilidade e Finanças do Estado de Mato Grosso

Versão: HOMOLOGA_20210720_08:04_1

ATENÇÃO!
Onde estiver 2021, leia-se
2022 e onde estiver 2022,
leia-se 2023.



Digitar login e senha pessoal, selecionar a Unidade Orçamentária na qual será realizado o lançamento.

Digite suas credenciais para finalizar o acesso ao sistema.

Para realizar o lançamento, na barra de menu digite “programar”, selecione a opção “Programar / Ajustar PTA”.

Versão: HOMOLOGA_20210720_08:04_1

Digite o código do programa ou utilize o botão “Pesquisar”. Será então aberta a tela para cadastrar Ação. Clique no botão “Adicionar” para incluir uma ação na programação.

Versão: HOMOLOGA_20210720_08:04_1

ATENÇÃO!
Onde estiver 2021, leia-se
2022 e onde estiver 2022,
leia-se 2023.

Digite o código da ação ou utilize o botão pesquisar. Após localizar a ação, caso seja necessário, faça os ajustes/atualizações, tais como alterar “Login do Responsável”, selecionar a “Esfera Orçamentária” da qual a ação faz parte, identifique a “Função” ao qual o programa está vinculado. E posteriormente, clique no botão “Incluir”.

Incluir Ação

exercício: 2021

Programa: 500 - Gestão de políticas públicas

Ação (PAOE): 2593 Implantação dos Modelos de Planejamento e Gestão de Políticas Públicas

Objetivo Específico: Aprimorar metodologia, técnicas e ferramentas de planejamento, para melhoria de resultados das Políticas Públicas.

Unidade Orçamentária: 11601 FUNDO DE DESENVOLVIMENTO DO SISTEMA DE PESSOAL DO ESTADO DE MATO GROSSO

Esfera Orçamentária: Fiscal Segurança Investimento

Função: -

Subfunção: 121 - PLANEJAMENTO E ORÇAMENTO

claudenil - 23:33:32 26/08/2020

ATENÇÃO!
Onde estiver 2021, leia-se 2022 e onde estiver 2022, leia-se 2023.

Incluir Cancelar

Após incluir a ação selecionada na programação, clique no botão “produto” para os demais lançamentos.

Cadastrar Ação

exercício: 2021

Programa: 500 Gestão de políticas públicas

Público Alvo: Estado

U.O. Responsável Programa: FUNDO DE DESENVOLVIMENTO DO SISTEMA DE PESSOAL DO ESTADO DE MATO GROSSO

Responsável Programa: Aníldo Cesário Correa

Valor do Programa: 62.000,00

Elaboração na U.O. Análise da SEPLAG/SEFAZ

Ajustes na U.O. Consolidação da SEFAZ

Ações(s):	Código	Descrição da Ação	UO	Nome da Unidade Orçamentária	(R\$)Total da Ação
1	2025	Elaboração de informações socio...	11601	FUNDO DE DESENVOLVIMENTO ...	62.000,00
2	2593	Implantação dos Modelos de Plan...	11601	FUNDO DE DESENVOLVIMENTO ...	0,00

- adicionar
- remover
- alterar
- produto(s)
- parecer_final

Versão: HOMOLOGA_20200826_15:10_3

claudenil - 23:35:29 26/08/2020

ATENÇÃO!
Onde estiver 2021, leia-se 2022 e onde estiver 2022, leia-se 2023.

Cancelar

Uma nova janela será aberta para cadastrar o Produto, clique em “Adicionar”.

FIPLAN - Sistema Integrado de Planejamento, Contabilidade e Finanças do Estado de Mato Grosso - Google Chrome
homologa.fiplan.mt.gov.br/Fiplan.jsp

FIPLAN GOVERNO DE MATO GROSSO **FIPLAN** **HOMOLOGAÇÃO** Malote Sair

Cadastrar Produto claudenil - 23:44:38 26/08/2020

Exercício: 2021
Programa: 500 - Gestão de políticas públicas
UO Responsável Programa: 11601 - FUNDO DE DESENVOLVIMENTO DO SISTEMA DE PESSOAL DO ESTADO DE MATO GROSSO
Ação (PAOE): 2593 - Implantação dos Modelos de Planejamento e Gestão de Políticas Públicas
Unidade Orçamentária: 11601 - FUNDO DE DESENVOLVIMENTO DO SISTEMA DE PESSOAL DO ESTADO DE MATO GROSSO
Login do responsável: Anildocorrea - Anildo Cesário Correa
Objetivo Específico: Aprimorar metodologia, técnicas e ferramentas de planejamento, para melhoria de resultados das Políticas Públicas.

Produto(s):

Código	Produto	Unidade de Medida	Quantidade Tot
--------	---------	-------------------	----------------

- adicionar
- remover
- região/quantidade
- subação/entrega
- emenda parlamentar

ATENÇÃO!
Onde estiver 2021, leia-se 2022 e onde estiver 2022, leia-se 2023.

Voltar

Uma lista de opções será apresentada. Selecione os produtos que serão programados no exercício de 2022 e clique em “Incluir” e “Confirma”.

FIPLAN - Sistema Integrado de Planejamento, Contabilidade e Finanças do Estado de Mato Grosso - Google Chrome
homologa.fiplan.mt.gov.br/exibirFramesetPopup.do?sessionId=s53_qt3pkfkrRdX2hIIR7aebNhnZkYnZsFwmYlmh?exibirScroll=true

Incluir Produto claudenil - 23:53:07 26/08/2020

Exercício: 2021
Programa: 500 - Gestão de políticas públicas
UO Responsável Programa: 11601 - FUNDO DE DESENVOLVIMENTO DO SISTEMA DE PESSOAL DO ESTADO DE MATO GROSSO
Ação (PAOE): 2593 - Implantação dos Modelos de Planejamento e Gestão de Políticas Públicas
Unidade Orçamentária: 11601 - FUNDO DE DESENVOLVIMENTO DO SISTEMA DE PESSOAL DO ESTADO DE MATO GROSSO
Login do responsável: Anildocorrea - Anildo Cesário Correa
Objetivo Específico: Aprimorar metodologia, técnicas e ferramentas de planejamento, para melhoria de resultados das Políticas Públicas.

Produto(s):

Código	Descrição	Unidade de Medida	Selecione	
1	0222 Modelo implantado	Percentual	<input checked="" type="checkbox"/>	
2	0364 Sistema desenvolvido	Percentual	<input checked="" type="checkbox"/>	

todos
nenhum

ATENÇÃO!
Onde estiver 2021, leia-se 2022 e onde estiver 2022, leia-se 2023.

Incluir Cancelar

Após selecionados os produtos para a Ação, os mesmos serão apresentados na grid, será aberta a janela para “Cadastrar Produto”. Então selecione o produto para programar a meta física por região, clique em “região/quantidade”.

FIPLAN - Sistema Integrado de Planejamento, Contabilidade e Finanças do Estado de Mato Grosso - Google Chrome
homologa.fiplan.mt.gov.br/Fiplan.jsp

HOMOLOGAÇÃO Malote Sair

Cadastrar Produto claudenil - 23:54:48 26/08/2020

Exercício: 2021
Programa: 500 - Gestão de políticas públicas
UO Responsável Programa: 11601 - FUNDO DE DESENVOLVIMENTO DO SISTEMA DE PESSOAL DO ESTADO DE MATO GROSSO
Ação (PAOE): 2593 - Implantação dos Modelos de Planejamento e Gestão de Políticas Públicas
Unidade Orçamentária: 11601 - FUNDO DE DESENVOLVIMENTO DO SISTEMA DE PESSOAL DO ESTADO DE MATO GROSSO
Login do responsável: Anildocorrea - Anildo Cesário Correa
Objetivo Específico: Aprimorar metodologia, técnicas e ferramentas de planejamento, para melhoria de resultados das Políticas Públicas.

Produto(s):

	Código	Produto	Unidade de Medida	Quantidade Tot
1	0222	Modelo implantado	Percentual	
2	0364	Sistema desenvolvido	Percentual	

- adicionar
- remover
- região/quantidade
- subação/entrega
- emenda parlamentar

Versão: HOMOLOGA_20200826_15:10_3

Voltar

Após clicar em “região/quantidade”, será aberta a janela para adicionar a(s) região(ões).

FIPLAN - Sistema Integrado de Planejamento, Contabilidade e Finanças do Estado de Mato Grosso - Google Chrome
homologa.fiplan.mt.gov.br/exibirFramesetPopup.do?sessionId=sS3_qt3pkflkRdX2hIR7aebNhnZkYnZsFwmYlMh?exibirScroll=true

Incluir Região/Quantidade claudenil - 23:56:46 26/08/2020

Exercício: 2021
Programa: 500 - Gestão de políticas públicas
UO Responsável Programa: 11601 - FUNDO DE DESENVOLVIMENTO DO SISTEMA DE PESSOAL DO ESTADO DE MATO GROSSO
Ação (PAOE): 2593 - Implantação dos Modelos de Planejamento e Gestão de Políticas Públicas
Unidade Orçamentária: 11601 - FUNDO DE DESENVOLVIMENTO DO SISTEMA DE PESSOAL DO ESTADO DE MATO GROSSO
Login do responsável: Anildocorrea - Anildo Cesário Correa
Objetivo Específico: Aprimorar metodologia, técnicas e ferramentas de planejamento, para melhoria de resultados das Políticas Públicas.
Produto: 0222 - Modelo implantado
Unidade de Medida: Percentual

Região(ões) de Planejamento:

Código	Descrição	Quantidade
--------	-----------	------------

- adicionar
- remover

Incluir

Cancelar

ATENÇÃO!
Onde estiver 2021, leia-se
2022 e onde estiver 2022,
leia-se 2023.

Digite o código da região para o produto selecionado ou clique no botão “Consultar”, caso não saiba o código.

FIPLAN - Sistema Integrado de Planejamento, Contabilidade e Finanças do Estado de Mato Grosso - Google Chrome

homologa.fiplan.mt.gov.br/pesquisaPopup.dojsessionid=sS3_qt3pkflkRdX2hIR7aebNhnZkYnZsFwmYlhm?exibirScroll=true

Consultar Região de Planejamento

claudenil - 23:57:36 26/08/2020

Crítérios para filtro de resultados

Campo: Código da Região de Planejamento

Operador: Igual a

Valor:

Adicionar

Crítérios definidos para a consulta:

Remover

Limpar

Campos disponíveis para Classificação

- Código da Região de Planejamento
- Descrição da Região de Planejamento

Consulta Classificada por:

Código da Região de Planejamento

Consultar Cancelar

Será apresentada a lista das regiões de planejamento. Selecione a região desejada e clique em “selecionar”.

FIPLAN - Sistema Integrado de Planejamento, Contabilidade e Finanças do Estado de Mato Grosso - Google Chrome

homologa.fiplan.mt.gov.br/pesquisaPopup.dojsessionid=undefined?tipo=regionalPPA&exercicio=2021&cdRegionalExclui=

Consultar Região de Planejamento

claudenil - 23:58:33 26/08/2020

Crítérios utilizados na consulta:

*Exercicio igual a 2021

Selecionar Coluna: Selecionar Mostrar todos

Resultado da consulta:

Página 1 de 1 | Visualizando registro 1 a 155 de 155

	Exercicio	Código da Região da Planejamento	Descrição da Região da Planejamento	Nome Resumido da Região da Plane
7	2021	0700	REGIÃO VII - SUDOESTE	SUDOESTE
8	2021	0800	REGIÃO VIII - OESTE	OESTE
9	2021	0900	REGIÃO IX - CENTRO OESTE	CENTRO OESTE
10	2021	1000	REGIÃO X - CENTRO	CENTRO
11	2021	1100	REGIÃO XI - NOROESTE II	NOROESTE II
12	2021	1200	REGIÃO XII - CENTRO NORTE	CENTRO NORTE
13	2021	9900	ESTADO	ESTADO

Selecionar Voltar Cancelar

ATENÇÃO!
Onde estiver 2021, leia-se
2022 e onde estiver 2022,
leia-se 2023.

Após selecionar a região, a meta para aquela região deverá ser definida. Clique em “Incluir” e depois em “Confirmar”.

FIPLAN - Sistema Integrado de Planejamento, Contabilidade e Finanças do Estado de Mato Grosso - Google Chrome
homologa.fiplan.mt.gov.br/exibirFramesetPopup.do?sessionId=sS3_qt3pkfIkRdX2hIR7aebNhnZkYnZsFwmYlmh?exibirScroll=true

Incluir Região/Quantidade claudenil - 23:56:46 26/08/2020

Exercício: 2021
Programa: 500 - Gestão de políticas públicas
UO Responsável Programa: 11601 - FUNDO DE DESENVOLVIMENTO DO SISTEMA DE PESSOAL DO ESTADO DE MATO GROSSO
Ação (PAOE): 2593 - Implantação dos Modelos de Planejamento e Gestão de Políticas Públicas
Unidade Orçamentária: 11601 - FUNDO DE DESENVOLVIMENTO DO SISTEMA DE PESSOAL DO ESTADO DE MATO GROSSO
Login do responsável: Anildocorrea - Anildo Cesário Correa
Objetivo Específico: Aprimorar metodologia, técnicas e ferramentas de planejamento, para melhoria de resultados das Políticas Públicas.
Produto: 0222 - Modelo implantado
Unidade de Medida: Percentual

Região(ões) de Planejamento:

	Código	Descrição	Quantidade	
1	9900	ESTADO	50,00	

[adicionar](#)
[remover](#)

ATENÇÃO!
Onde estiver 2021, leia-se 2022 e onde estiver 2022, leia-se 2023.

[Incluir](#) [Cancelar](#)

Clique em “Confirmar” para finalizar essa etapa.

FIPLAN - Sistema Integrado de Planejamento, Contabilidade e Finanças do Estado de Mato Grosso - Google Chrome
homologa.fiplan.mt.gov.br/exibirFramesetPopup.do?sessionId=sS3_qt3pkfIkRdX2hIR7aebNhnZkYnZsFwmYlmh?exibirScroll=true

Incluir Região/Quantidade claudenil - 00:00:49 27/08/2020

Exercício: 2021
Programa: 500 - Gestão de políticas públicas
UO Responsável Programa: 11601 - FUNDO DE DESENVOLVIMENTO DO SISTEMA DE PESSOAL DO ESTADO DE MATO GROSSO
Ação (PAOE): 2593 - Implantação dos Modelos de Planejamento e Gestão de Políticas Públicas
Unidade Orçamentária: 11601 - FUNDO DE DESENVOLVIMENTO DO SISTEMA DE PESSOAL DO ESTADO DE MATO GROSSO
Login do responsável: Anildocorrea - Anildo Cesário Correa
Objetivo Específico: Aprimorar metodologia, técnicas e ferramentas de planejamento, para melhoria de resultados das Políticas Públicas.
Produto: 0222 - Modelo implantado
Unidade de Medida: Percentual

Região(ões) de Planejamento:

	Código	Descrição	Quantidade	
1	9900	ESTADO	50,00	

[Confirmar](#) [Voltar](#) [Cancelar](#)

ATENÇÃO!
Onde estiver 2021, leia-se 2022 e onde estiver 2022, leia-se 2023.

Repetir o procedimento para o próximo produto cadastrado.

FIPLAN - Sistema Integrado de Planejamento, Contabilidade e Finanças do Estado de Mato Grosso - Google Chrome
homologa.fiplan.mt.gov.br/Fiplan.jsp

FIPLAN GOVERNO DE MATO GROSSO **FIPLAN** **HOMOLOGAÇÃO** Malote Sair

Cadastrar Produto claudenil - 00:02:39 27/08/2020

Exercício: 2021
Programa: 500 - Gestão de políticas públicas
UO Responsável Programa: 11601 - FUNDO DE DESENVOLVIMENTO DO SISTEMA DE PESSOAL DO ESTADO DE MATO GROSSO
Ação (PAOE): 2593 - Implantação dos Modelos de Planejamento e Gestão de Políticas Públicas
Unidade Orçamentária: 11601 - FUNDO DE DESENVOLVIMENTO DO SISTEMA DE PESSOAL DO ESTADO DE MATO GROSSO
Login do responsável: Anildocorrea - Anildo Cesário Correa
Objetivo Específico: Aprimorar metodologia, técnicas e ferramentas de planejamento, para melhoria de resultados das Políticas Públicas.

Produto(s):

	Código	Produto	Unidade de Me...	Quantidade Total	Valor Total
1	0222	Modelo implantado	Percentual	50,00	0,00
2	0364	Sistema desenvolvido	Percentual	0,00	0,00

- adicionar
- remover
- região/quantidade
- subção/entrega
- emenda parlamentar

Versão: HOMOLOGA_20200826_15:10_3 Voltar

Para desdobramento do plano da ação, selecione o produto a ser detalhado. Clique em “subção/entrega”.

FIPLAN - Sistema Integrado de Planejamento, Contabilidade e Finanças do Estado de Mato Grosso - Google Chrome
homologa.fiplan.mt.gov.br/Fiplan.jsp

FIPLAN GOVERNO DE MATO GROSSO **FIPLAN** **HOMOLOGAÇÃO** Malote Sair

Cadastrar Produto claudenil - 00:04:30 27/08/2020

Exercício: 2021
Programa: 500 - Gestão de políticas públicas
UO Responsável Programa: 11601 - FUNDO DE DESENVOLVIMENTO DO SISTEMA DE PESSOAL DO ESTADO DE MATO GROSSO
Ação (PAOE): 2593 - Implantação dos Modelos de Planejamento e Gestão de Políticas Públicas
Unidade Orçamentária: 11601 - FUNDO DE DESENVOLVIMENTO DO SISTEMA DE PESSOAL DO ESTADO DE MATO GROSSO
Login do responsável: Anildocorrea - Anildo Cesário Correa
Objetivo Específico: Aprimorar metodologia, técnicas e ferramentas de planejamento, para melhoria de resultados das Políticas Públicas.

Produto(s):

	Código	Produto	Unidade de Medida	Quantidade Total	Valor Total
1	0222	Modelo implantado	Percentual	50,00	0,00
2	0364	Sistema desenvolvi...	Percentual	30,00	0,00

- adicionar
- remover
- região/quantidade
- subção/entrega
- emenda parlamentar

Versão: HOMOLOGA_20200826_15:10_3 Voltar

ATENÇÃO!
Onde estiver 2021, leia-se
2022 e onde estiver 2022,
leia-se 2023.

Será então exibida a tela **Cadastrar Subação/Entrega**. Clique em “Adicionar”

Exercício: 2021
Programa: 500 - Gestão de políticas públicas
UO Responsável Programa: 11601 - FUNDO DE DESENVOLVIMENTO DO SISTEMA DE PESSOAL DO ESTADO DE MATO GROSSO
Ação (PAOE): 2593 - Implantação dos Modelos de Planejamento e Gestão de Políticas Públicas
Unidade Orçamentária: 11601 - FUNDO DE DESENVOLVIMENTO DO SISTEMA DE PESSOAL DO ESTADO DE MATO GROSSO
Produto: Modelo implantado
Unidade Medida: Percentual Quantidade Produto: 50,00 Lançado: 0,00 Saldo: 50,00

Código	Descrição da Subação	(R\$)Total da Subação
--------	----------------------	-----------------------

- adicionar
- remover
- alterar
- etapa(s)
- análise - planejamento
- análise - orçamento

Versão: HOMOLOGA_20200826_15:10_3 Voltar

Todos os campos deverão ser preenchidos. Descreva o nome da subação/entrega. Para fins de padronização e melhor visualização nos relatórios, utilize somente a inicial em maiúscula.

Programa: 500 - Gestão de políticas públicas
Ação (PAOE): 2593 - Implantação dos Modelos de Planejamento e Gestão de Políticas Públicas
Nome da Subação/Entrega: Descrever o nome da subação/entrega. Utilize somente a inicial em maiúsculo
Produto: [] - Pesquisar
Unidade de Medida: [] - Pesquisar
Detalhamento e Qualificação do Produto: []
Município(s) da Entrega: []
Unidade Gestora Responsável: [] - Pesquisar
Unidade Setorial de Planejamento: [] - Pesquisar
Responsável: [] - Pesquisar

Código	Município	Região	Quantidade
--------	-----------	--------	------------

Incluir Cancelar Voltar

Para inserir o produto da subação, pode-se digitar o código do produto.

ATENÇÃO!
Onde estiver 2021, leia-se 2022 e onde estiver 2022, leia-se 2023.

Caso o usuário não saiba o código ou nome correto do produto, poderá fazer uma busca. Em **Campo**, selecionar a opção “Nome do Produto”, e em **Operador** selecionar a opção “Contém”, e no campo **Valor**, digitar parcialmente o nome do produto, Adicionar e Consultar.

FIPLAN - Sistema Integrado de Planejamento, Contabilidade e Finanças do Estado de Mato Grosso - Google Chrome

homologa.fiplan.mt.gov.br/pesquisaPopu...&sessessionid=undefined?tipo=produtoSubAcao&exercicioPesquisa=exe...

Consultar Produto Subação

claudenil - 00:11:20 27/08/2020

Critérios para filtro de resultados

Campo: Nome do Produto

Operador: Contém

Valor: _____

Adicionar

Critérios definidos para a consulta:

Nome do Produto Contém instrumento

Remover

Limpar

Campos disponíveis para Classificação

Código do Produto

Nome do Produto

Consulta Classificada por:

Código do Produto

Consultar Cancelar

Versão: HOMOLOGA_20200826_15:10

Incluir Cancelar Voltar

ATENÇÃO!
Onde estiver 2021, leia-se
2022 e onde estiver 2022,
leia-se 2023.

Uma lista de produtos será apresentada. Selecione o produto adequado, e clique em “Incluir”.

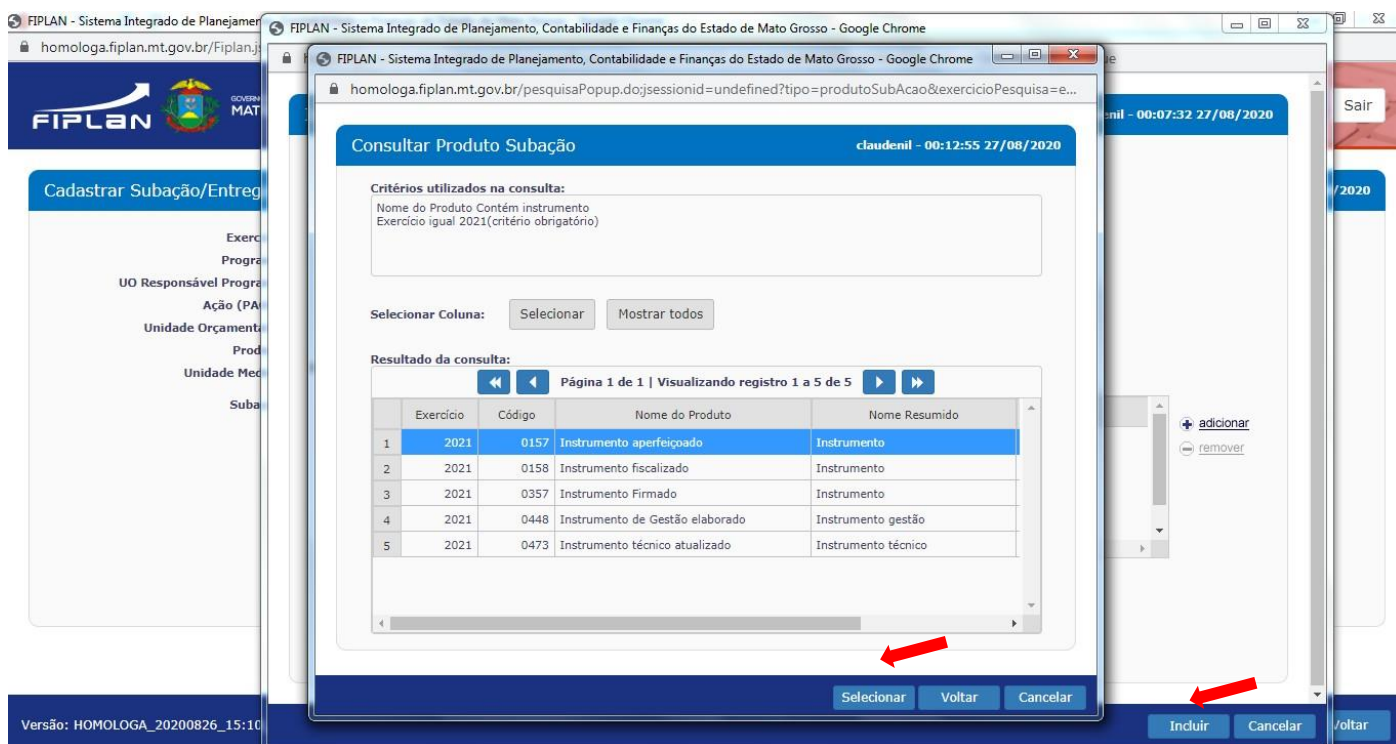

Após incluir o produto para aquela subação, deverá ser selecionada a “Unidade de Medida”, utilizando o código da mesma, ou utilizando o botão “Pesquisar”. O campo “Detalhamento e Qualificação do Produto” deverá ser preenchido.

Na sequência, o(s) Município(s) da Entrega deverá(ão) ser selecionado(s), clicando em “Adicionar”.

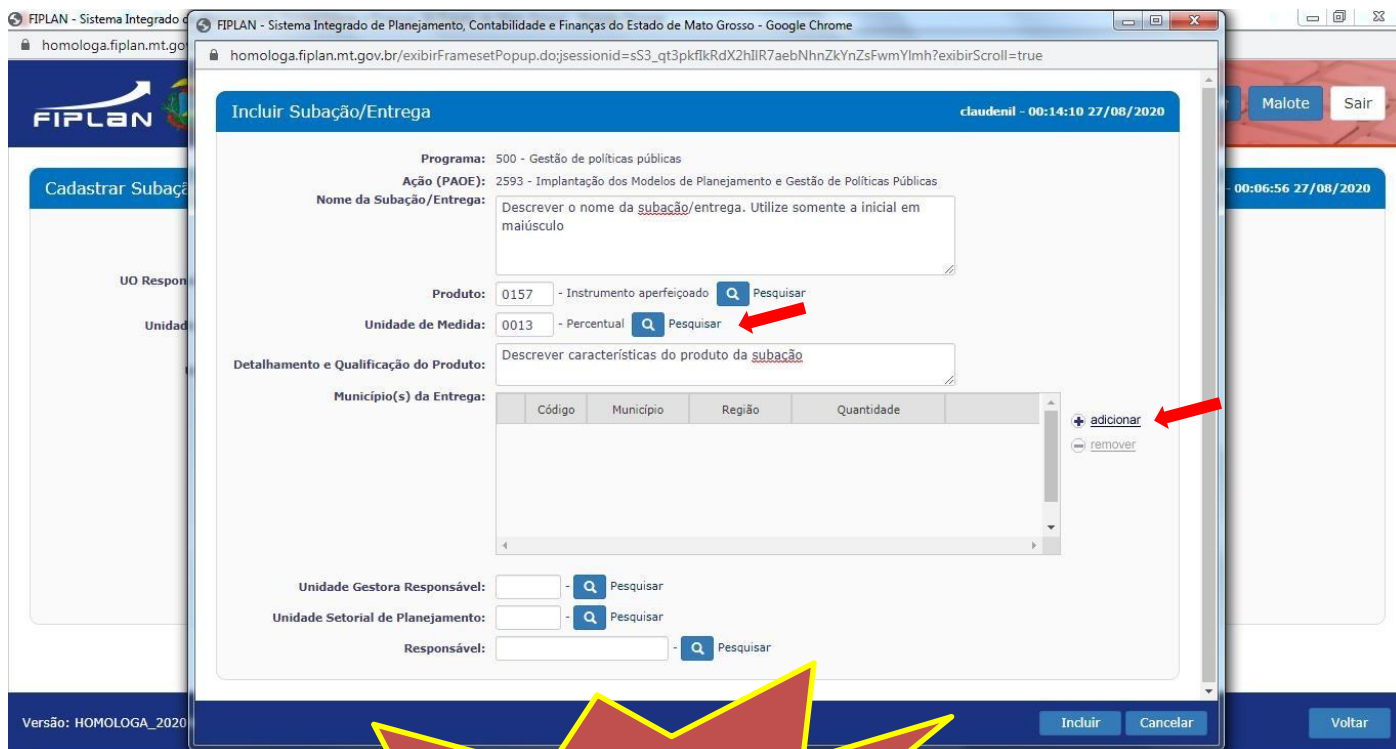

ATENÇÃO!
Onde estiver 2021, leia-se
2022 e onde estiver 2022,
leia-se 2023.

Uma nova janela será aberta para selecionar a Região, Município e a quantidade. Informe o código destes itens ou utilize o botão “Pesquisar”.

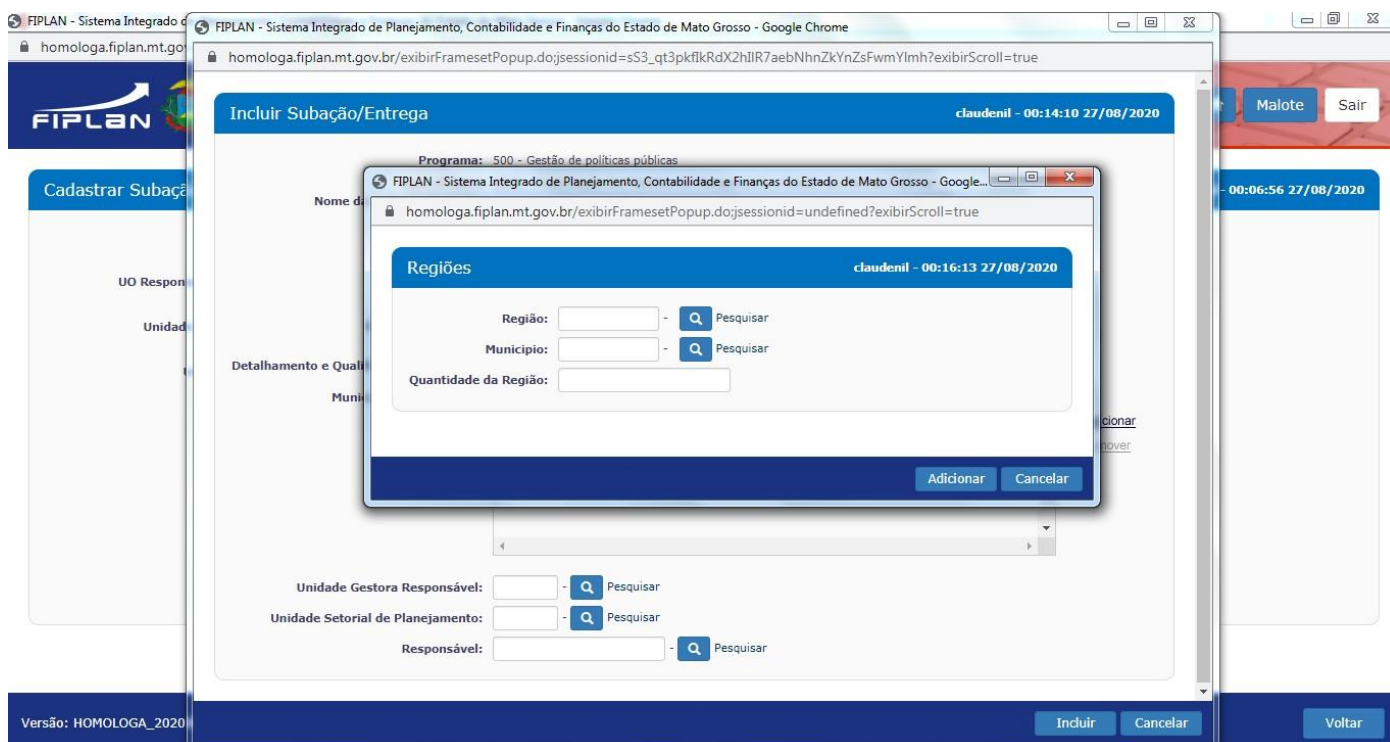

Caso não saiba o código da Região de Planejamento, pode-se efetuar a consulta, sem selecionar nenhum campo.

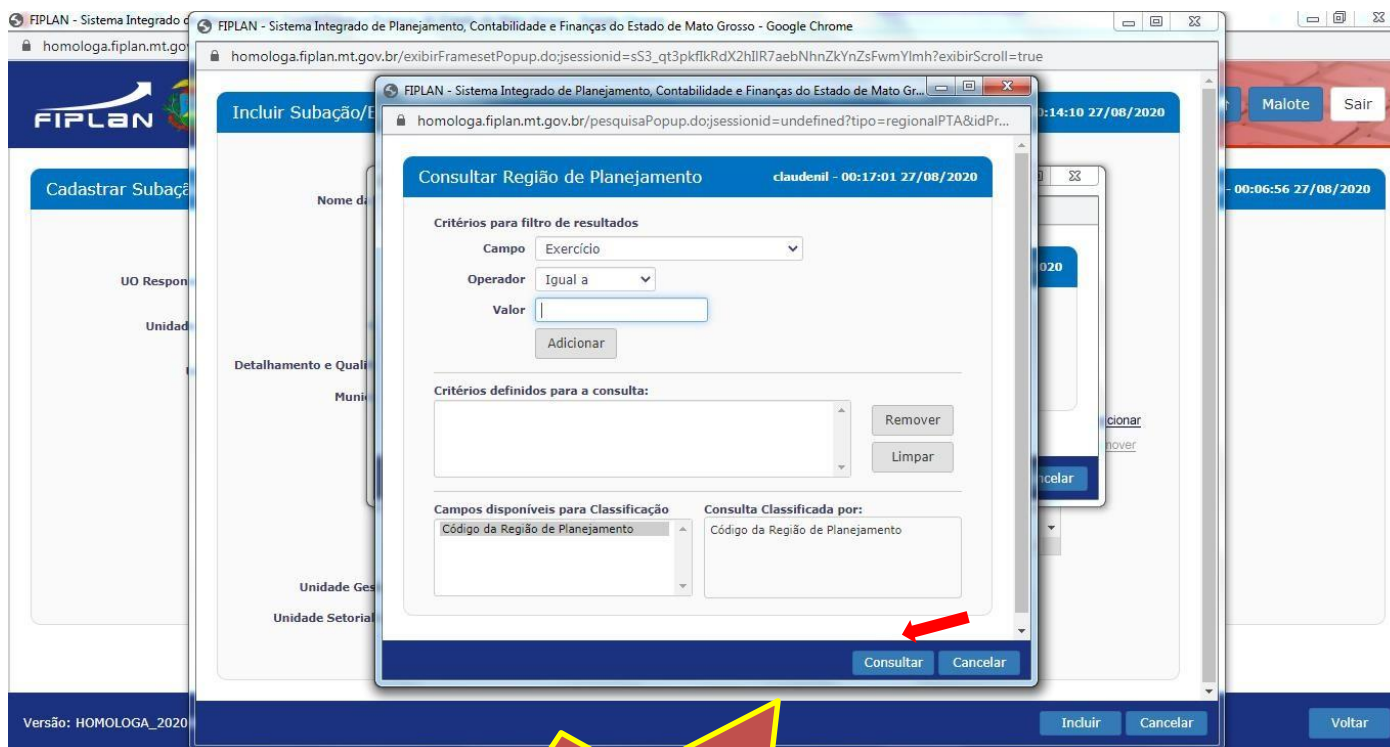

ATENÇÃO!
Onde estiver 2021, leia-se
2022 e onde estiver 2022,
leia-se 2023.

Será então apresentada a lista de Regiões de Planejamento já vinculadas ao Produto da Ação. O usuário deverá então vincular a subação a uma dessas regiões, caso haja mais de uma. Clicar em “Selecionar”.

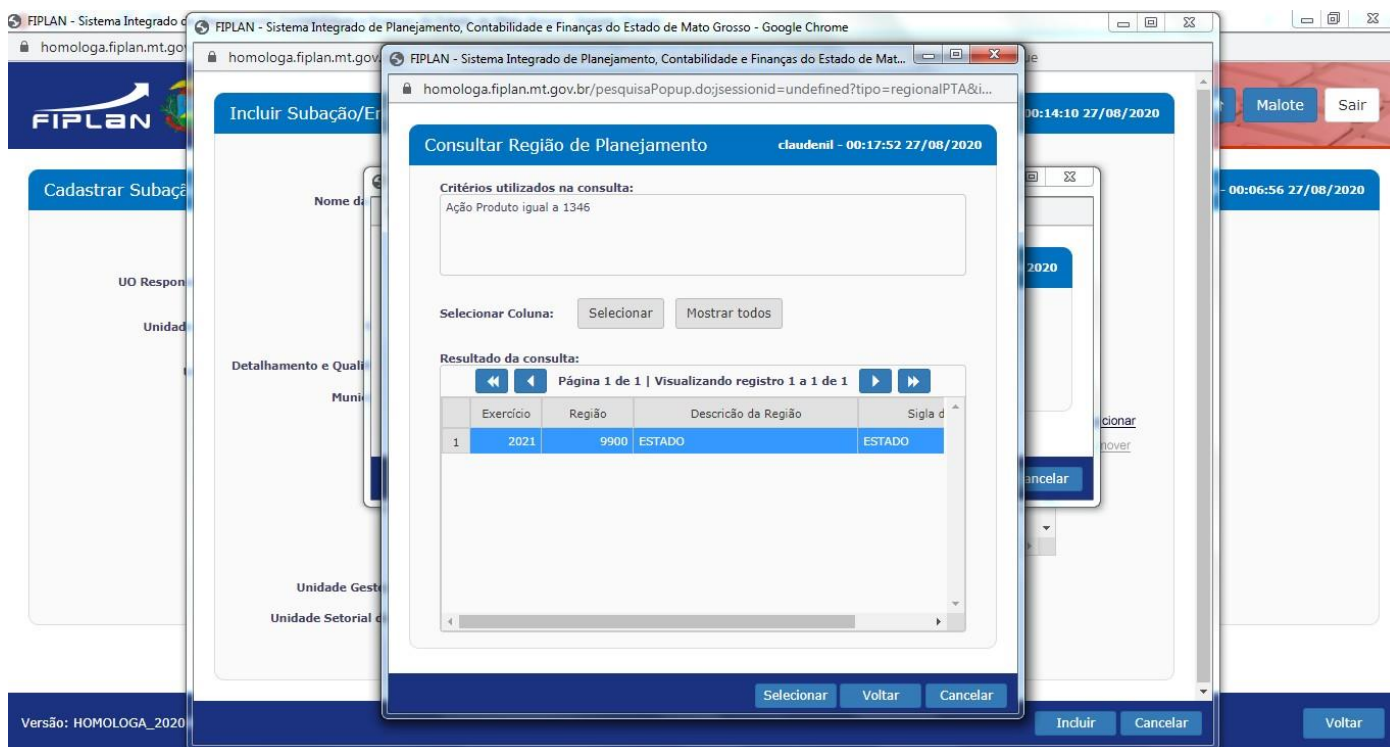

Consultar Região de Planejamento

claudenil - 00:17:52 27/08/2020

Critérios utilizados na consulta:
Ação Produto igual a 1346

Selecionar Coluna: Selecionar Mostrar todos

Resultado da consulta:

Página 1 de 1 | Visualizando registro 1 a 1 de 1

Exercício	Região	Descrição da Região	Sigla d
1	2021	9900 ESTADO	ESTADO

Selecionar Voltar Cancelar

Após selecionar a Região, o usuário deverá adicionar o(s) Município(s), utilizando o código, ou clicando em “Pesquisar”.

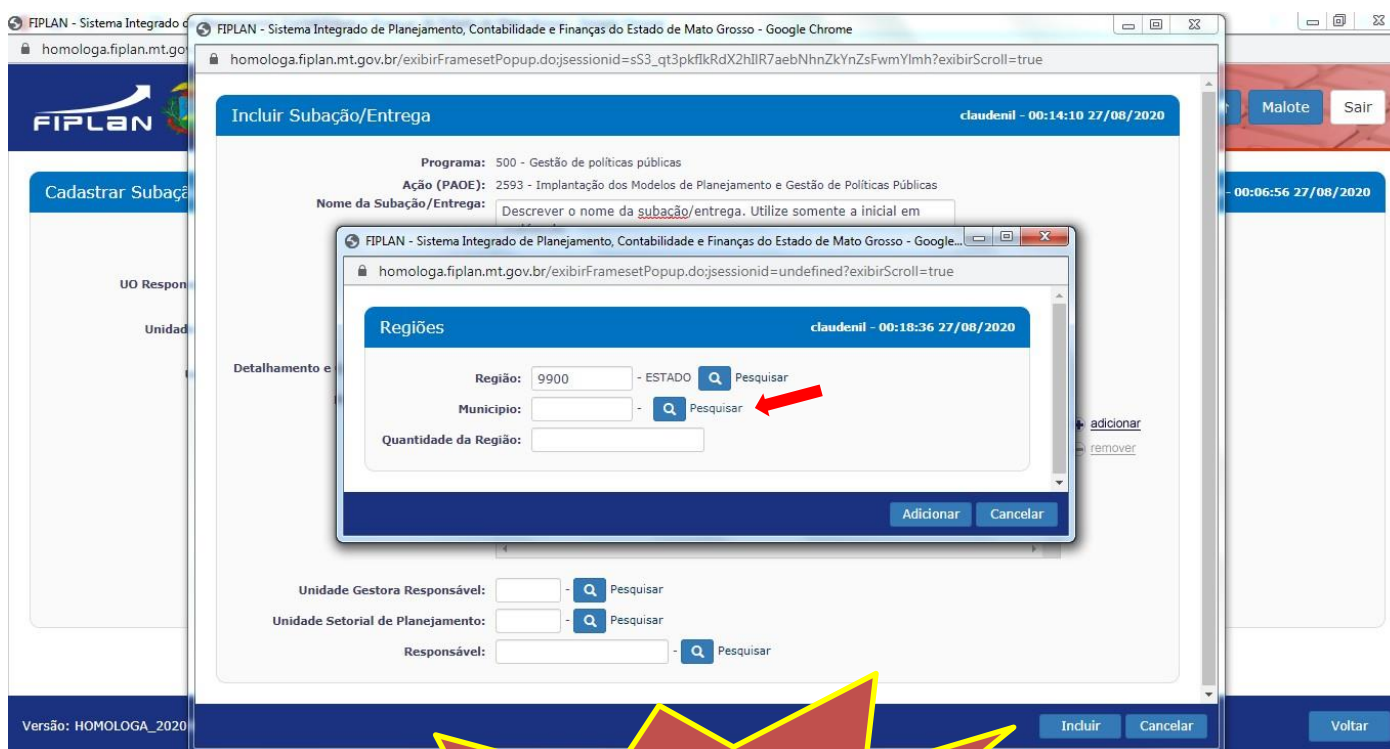

Incluir Subação/Entrega

claudenil - 00:14:10 27/08/2020

Programa: 500 - Gestão de políticas públicas
Ação (PAOE): 2593 - Implantação dos Modelos de Planejamento e Gestão de Políticas Públicas
Nome da Subação/Entrega: Descrever o nome da subação/entrega. Utilize somente a inicial em

Regiões

claudenil - 00:18:36 27/08/2020

Região: 9900 - ESTADO [Pesquisar]

Município: [Pesquisar]

Quantidade da Região:

Adicionar Cancelar

Unidade Gestora Responsável: [Pesquisar]

Unidade Setorial de Planejamento: [Pesquisar]

Responsável: [Pesquisar]

Incluir Cancelar Voltar

ATENÇÃO!
Onde estiver 2021, leia-se
2022 e onde estiver 2022,
leia-se 2023.

Ao abrir a janela para pesquisar os municípios disponibilizados, não é necessário preencher nenhum campo, clicar diretamente em “Consultar”.

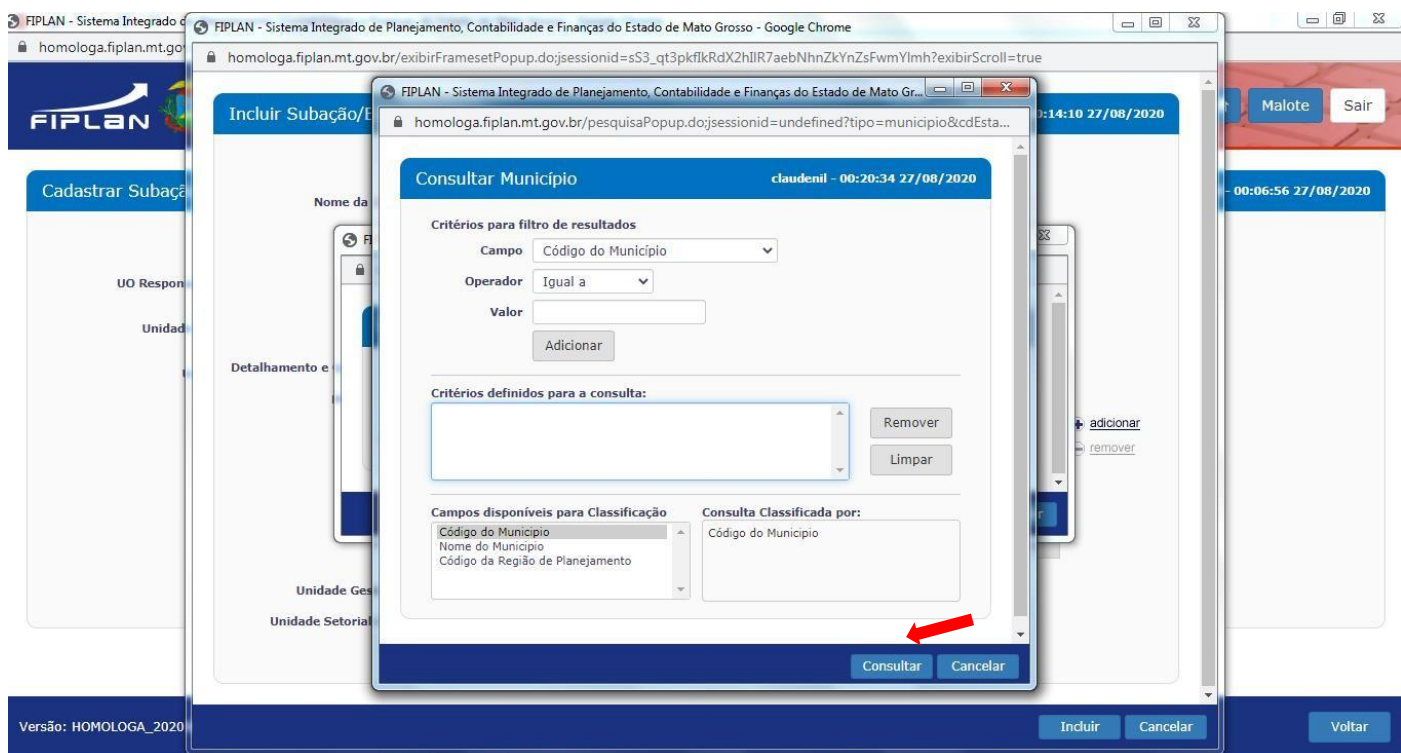

No exemplo abaixo, como a Região de Planejamento é **ESTADO**, os municípios atendidos são todos, identificados pelo código 5100000. Do contrário, o usuário deverá especificar o município e “selecionar”.

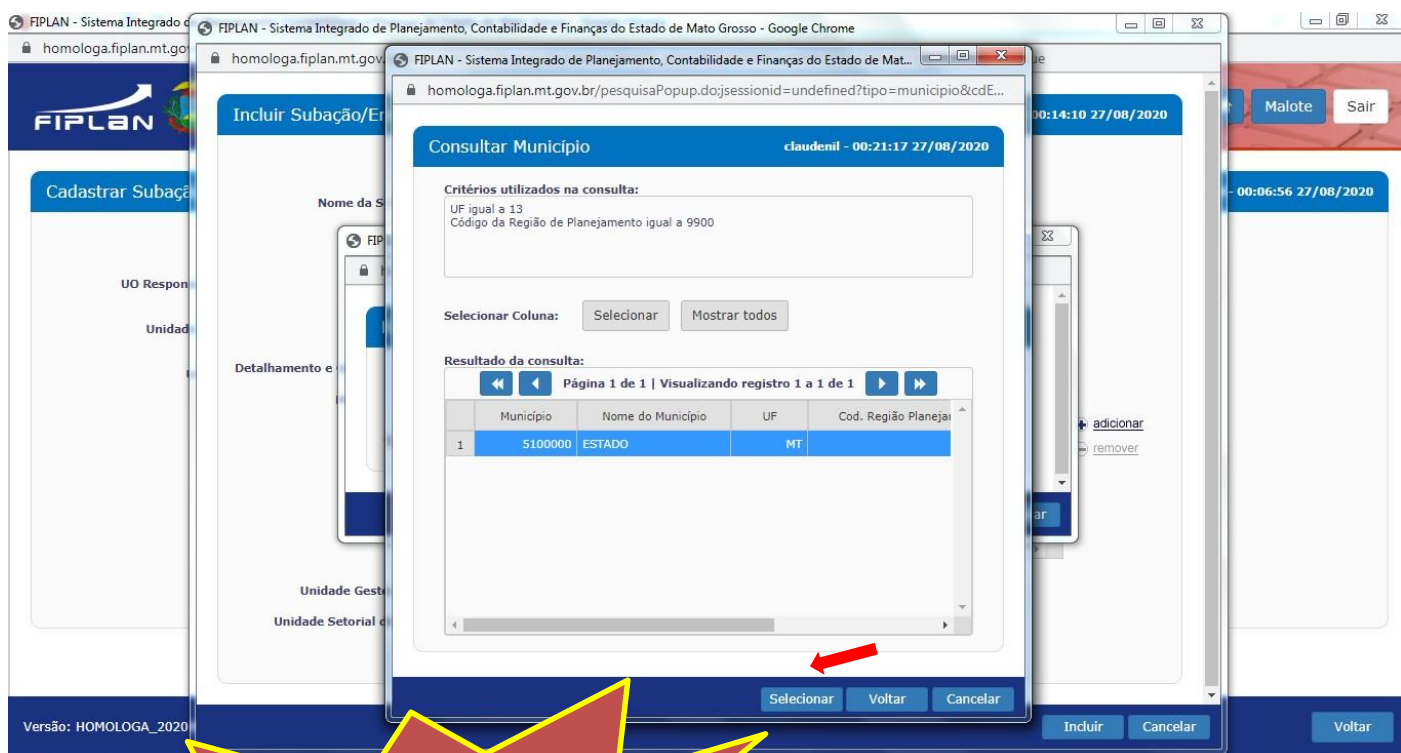

ATENÇÃO!
Onde estiver 2021, leia-se
2022 e onde estiver 2022,
leia-se 2023.

Por fim, inserir a **Quantidade do produto a ser entregue no município** e clicar em “Adicionar”.

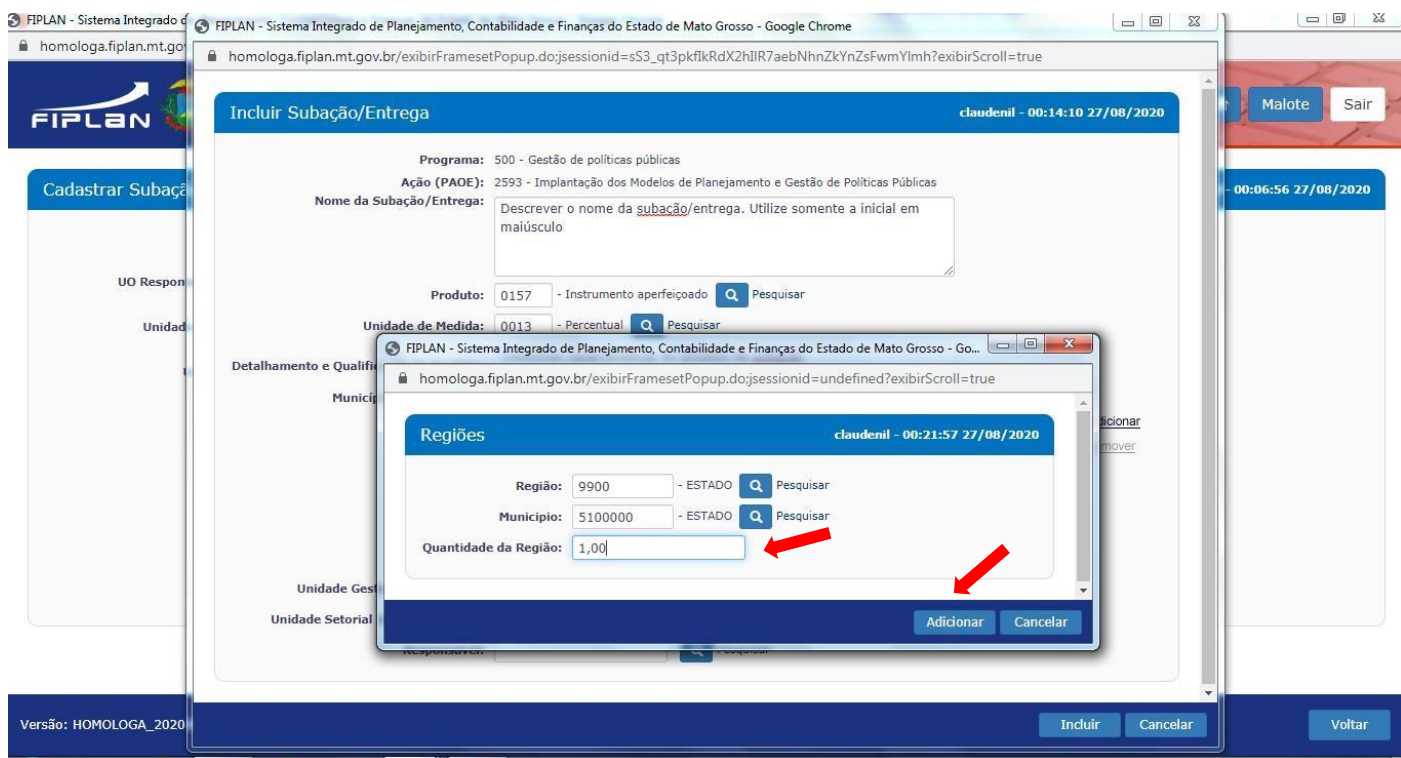

Os demais campos **Unidade Gestora Responsável**, **Unidade Setorial de Planejamento** e **Responsável**, deverão ser preenchidas. Clicar em “Incluir”.

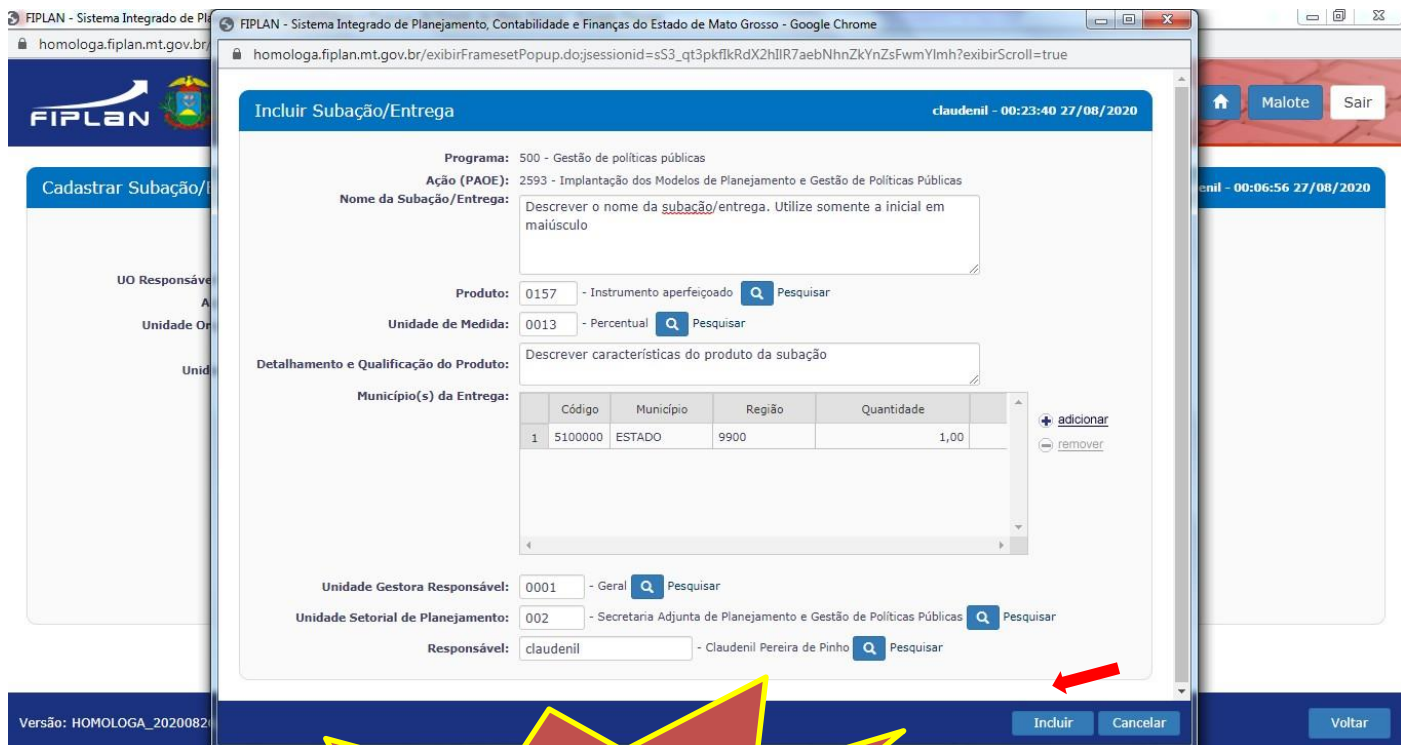

ATENÇÃO!
Onde estiver 2021, leia-se
2022 e onde estiver 2022,
leia-se 2023.

Após preenchidos todos os campos e conferidos, clicar em “Confirmar” para finalizar a inclusão da Subação.

Incluir Subação/Entrega claudenil - 00:24:20 27/08/2020

Programa: 500 - Gestão de políticas públicas
Ação (PAOE): 2593 - Implantação dos Modelos de Planejamento e Gestão de Políticas Públicas
Nome da Subação/Entrega: Descrever o nome da subação/entrega. Utilize somente a inicial em maiúsculo
Produto: 0157 - Instrumento aperfeiçoado
Unidade de Medida: 0013 - Percentual
Detalhamento e Qualificação do Produto: Descrever características do produto da subação
Município(s) da Entrega:

	Código	Município	Região	Quantidade	
1	5100000	ESTADO	9900	1,00	adicionar remover

Unidade Gestora Responsável: 0001 - Geral
Unidade Setorial de Planejamento: 002 - Secretaria Adjunta de Planejamento e Gestão de Políticas Públicas
Responsável: claudenil - Claudenil Pereira de Pinho

[Confirmar](#) [Voltar](#) [Cancelar](#)

Versão: HOMOLOGA_20200826_15:10_3 [Voltar](#)

A tela seguinte já mostra a subação cadastrada. Dando prosseguimento, clicar em “Etapa”, para adicionar as etapas da subação selecionada.

Cadastrar Subação/Entrega claudenil - 00:25:01 27/08/2020

Exercício: 2021
Programa: 500 - Gestão de políticas públicas
UO Responsável Programa: 11601 - FUNDO DE DESENVOLVIMENTO DO SISTEMA DE PESSOAL DO ESTADO DE MATO GROSSO
Ação (PAOE): 2593 - Implantação dos Modelos de Planejamento e Gestão de Políticas Públicas
Unidade Orçamentária: 11601 - FUNDO DE DESENVOLVIMENTO DO SISTEMA DE PESSOAL DO ESTADO DE MATO GROSSO
Produto: Modelo implantado
Unidade Medida: Percentual **Quantidade Produto:** 50,00 **Lançado:** 0,00 **Saldo:** 50,00

Subação:

	Código	Descrição da Subação	(R\$)Total da Subação
1	0000001	Descrever o nome da subação/entrega. Utilize som...	0,00

[adicionar](#)
[remover](#)
[alterar](#)
[etapa\(s\)](#)
[análise - planejamento](#)
[análise - orçamento](#)

Versão: HOMOLOGA_20200826_15:10_3 [Voltar](#)

ATENÇÃO!
Onde estiver 2021, leia-se 2022 e onde estiver 2022, leia-se 2023.

A janela abaixo será aberta, clicar em “Adicionar”.

Exercício: 2021
Programa: 500 - Gestão de políticas públicas
UO Responsável Programa: 11601 - FUNDO DE DESENVOLVIMENTO DO SISTEMA DE PESSOAL DO ESTADO DE MATO GROSSO
Ação (PAOE): 2593 - Implantação dos Modelos de Planejamento e Gestão de Políticas Públicas
Unidade Orçamentária: 11601 - FUNDO DE DESENVOLVIMENTO DO SISTEMA DE PESSOAL DO ESTADO DE MATO GROSSO
Unidade Gestora Responsável: 0001 - Geral
Unidade Setorial de Planejamento: 002 - Secretaria Adjunta de Planejamento e Gestão de Políticas Públicas
Produto: Modelo implantado
Unidade Medida: Percentual Quantidade Produto: 50,00 Lançado: 0,00 Saldo: 50,00
Subação: 0000001 - Descrever o nome da subação/entrega. Utilize somente a inicial em maiúsculo
Data Início da Subação:
Data Fim da Subação:

Código	Descrição da Etapa	(R\$)Total da Etapa
--------	--------------------	---------------------

adicionar
remover
alterar
memória de cálculo

Versão: HOMOLOGA_20200826_15:10_3 Voltar

Todos os campos deverão ser preenchidos.

Incluir Etapa claudenil - 00:27:14 27/08/2020

Programa: 500 - Gestão de políticas públicas
Ação (PAOE): 2593 - Implantação dos Modelos de Planejamento e Gestão de Políticas Públicas
Subação/Entrega: 0000001 - Descrever o nome da subação/entrega. Utilize somente a inicial em maiúsculo
Etapa: Descrever a etapa
Responsável: [Pesquisar]
CPF Responsável:
E-mail Responsável:
Início: [ddmmaaaa]
Fim: [ddmmaaaa]

Incluir Cancelar

Versão: HOMOLOGA_20200826_15:10_3 Voltar

ATENÇÃO!
Onde estiver 2021, leia-se
2022 e onde estiver 2022,
leia-se 2023.

O nome do Responsável pela Etapa pode ser consultado utilizando os critérios abaixo, clicar em “Adicionar” e “Consultar”.

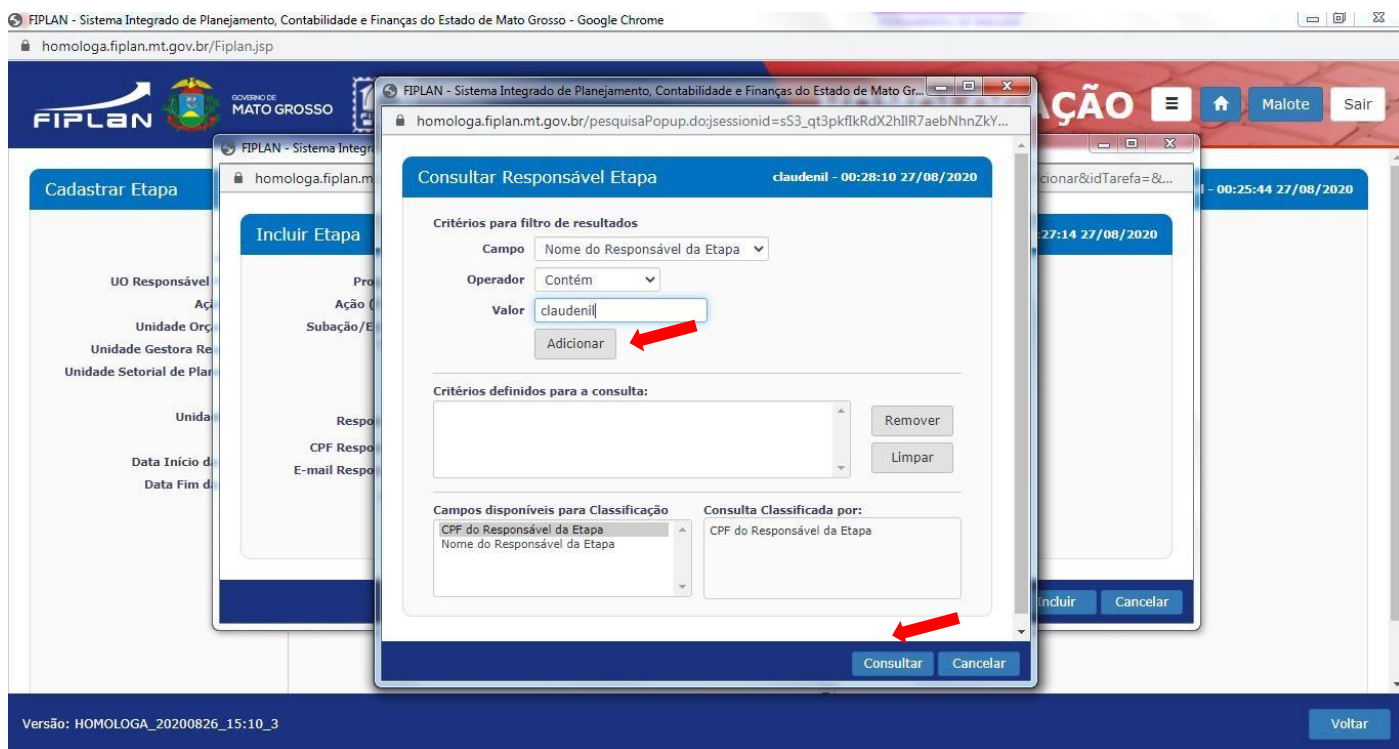

Obs.: Lembrando que, responsável de programa, ação e subação são usuários previamente cadastrados no FIPLAN, através de formulário disponibilizado na página da SEPLAG.

Para etapas foi criada a opção de cadastro simplificado, para atender a integração com o sistema de Monitoramento. Como as etapas ampliam muito o número de responsáveis, poderia atrasar o processo com a sobrecarga de muitas demandas de cadastro, por este motivo, o próprio NGER ou Unidade de Planejamento deve fazer o cadastro do Responsável por etapa diretamente no Fiplan, na tabela 'Responsável da etapa.'

O Responsável pela Etapa pode ser consultado pelo nome ou pelo CPF.

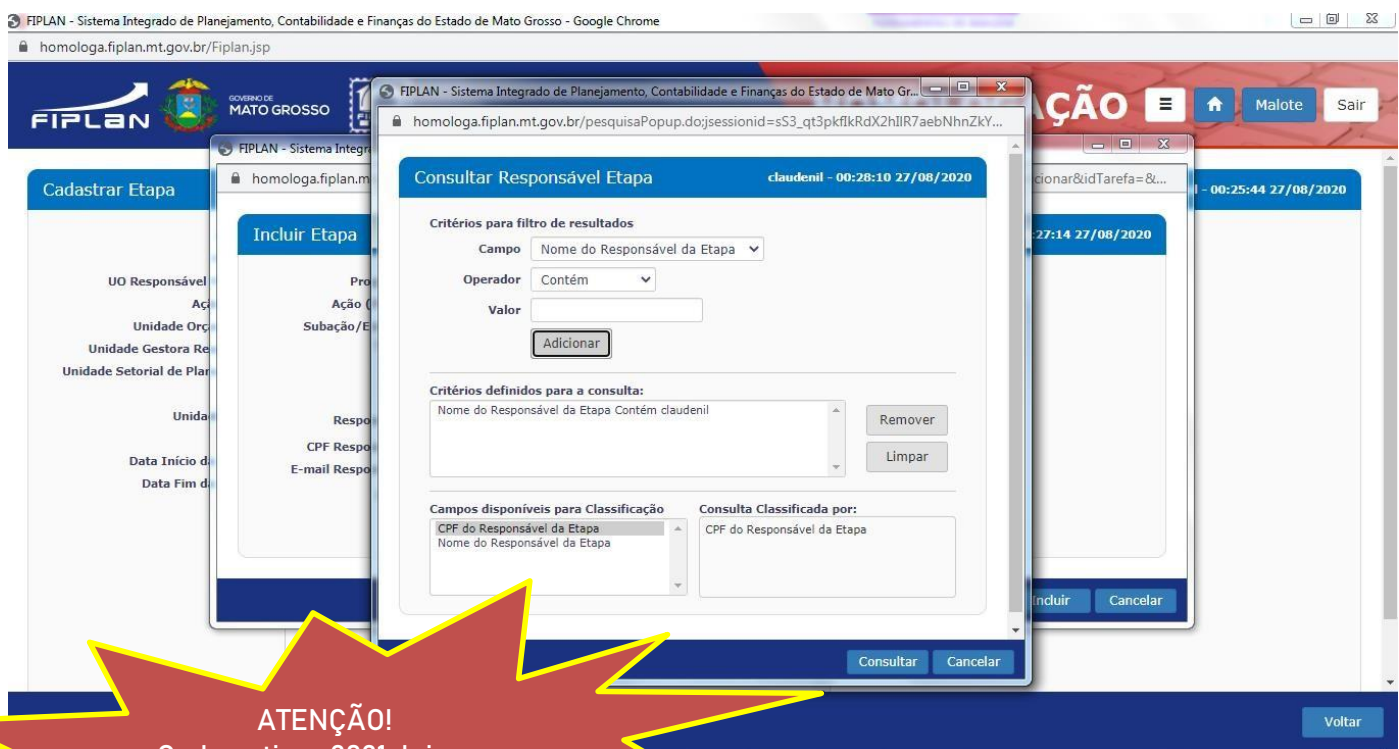

ATENÇÃO!
Onde estiver 2021, leia-se
2022 e onde estiver 2022,
leia-se 2023.

Após identificar o Responsável, clicar no nome e “Selecionar”.

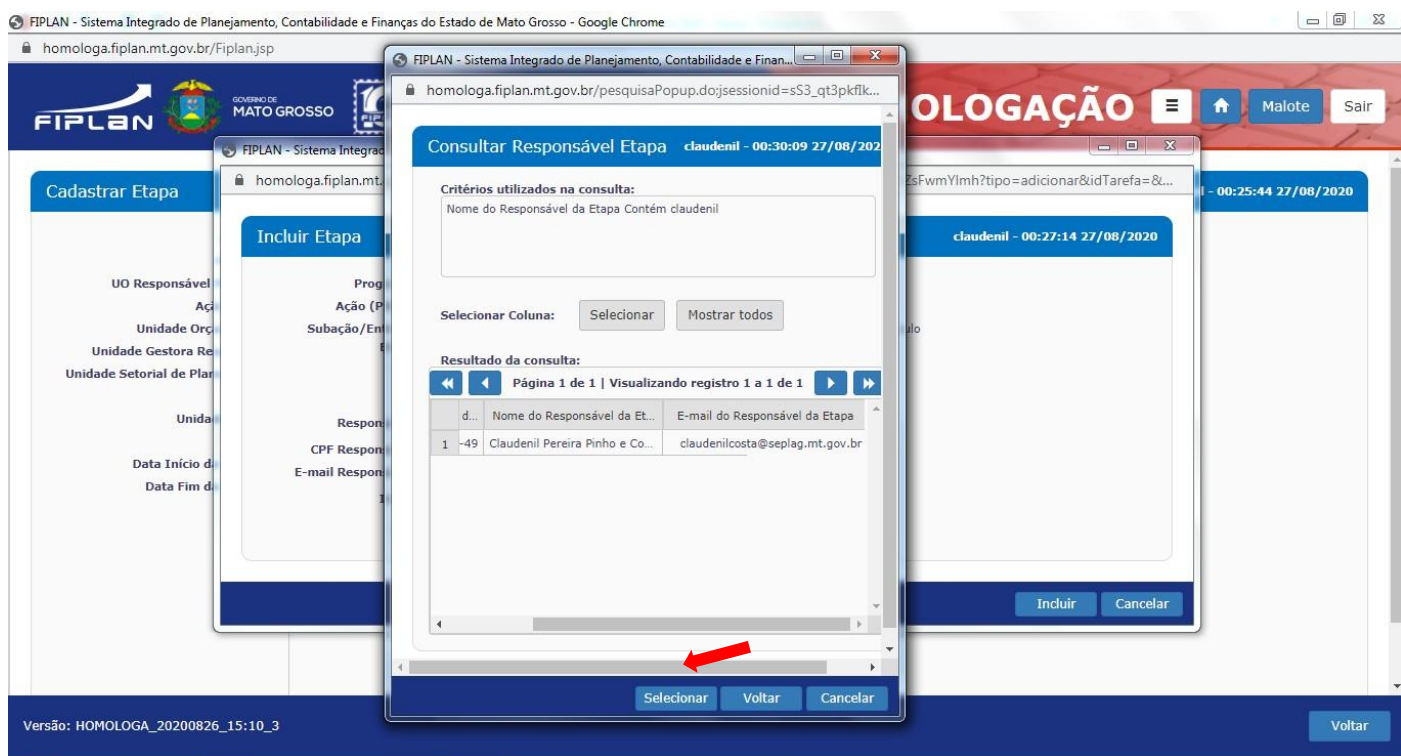

Após selecionado o Responsável pela Etapa, os dados de CPF e email serão carregados automaticamente. O usuário deverá dar continuidade nos lançamentos, incluindo as datas de Início e Fim daquela Etapa. Clicar em “Incluir”.

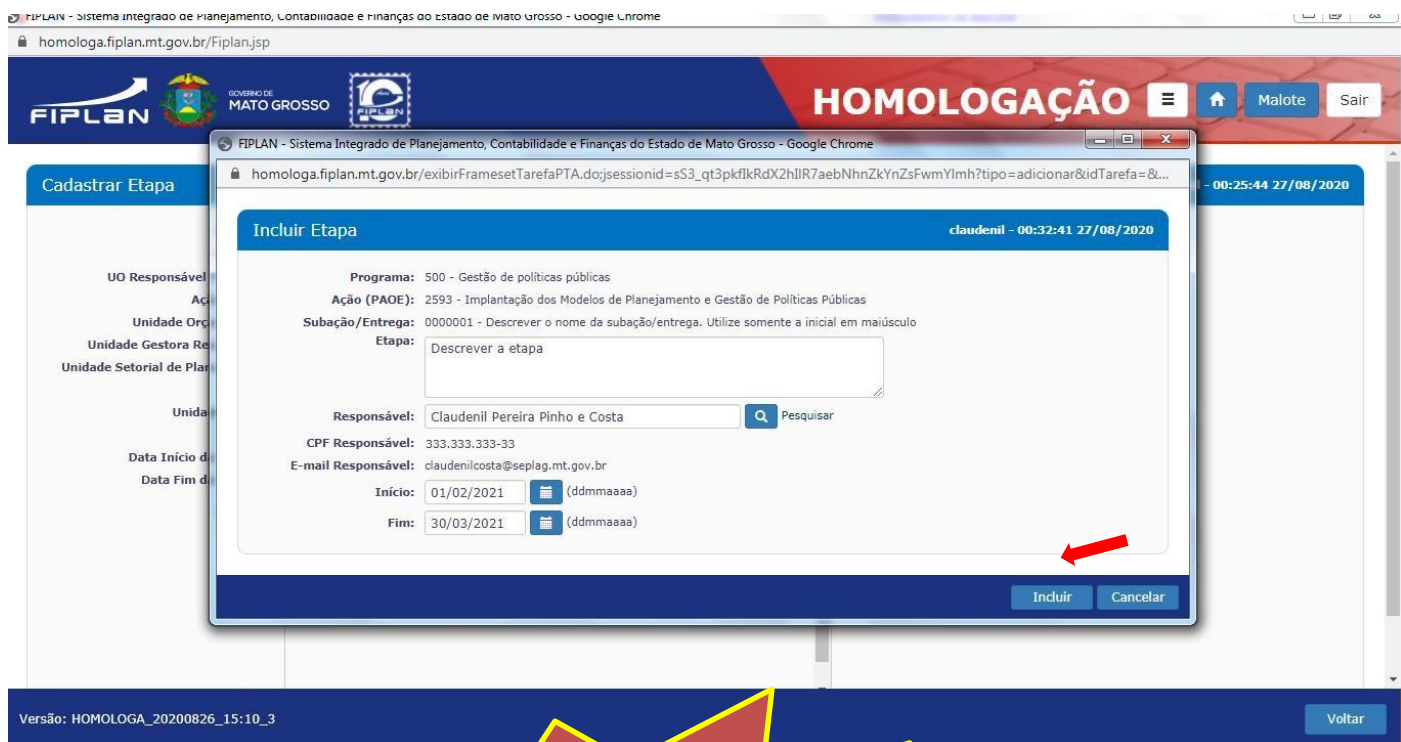

ATENÇÃO!
Onde estiver 2021, leia-se
2022 e onde estiver 2022,
leia-se 2023.

Checar se os dados estão corretos, e clicar em “Confirmar”.

FIPLAN - Sistema Integrado de Planejamento, Contabilidade e Finanças do Estado de Mato Grosso - Google Chrome

homologa.fiplan.mt.gov.br/Fiplan.jsp

HOMOLOGAÇÃO Malote Sair

Cadastrar Etapa

00:25:44 27/08/2020

Incluir Etapa claudenil - 00:34:39 27/08/2020

Programa: 500 - Gestão de políticas públicas
Ação (PAOE): 2593 - Implantação dos Modelos de Planejamento e Gestão de Políticas Públicas
Subação/Entrega: 0000001 - Descrever o nome da subação/entrega. Utilize somente a inicial em maiúsculo
Etapa: Descrever a etapa
Responsável: Claudenil Pereira Pinho e Costa
CPF Responsável: 333.333.333-33
E-mail Responsável: claudenilcosta@seplag.mt.gov.br
Início: 01/02/2021
Fim: 30/03/2021

Confirmar Voltar Cancelar

Versão: HOMOLOGA_20200826_15:10_3 Voltar

Após confirmar a inclusão da Etapa, a mesma estará disponível para acrescentar a **Memória de Cálculo**.

FIPLAN - Sistema Integrado de Planejamento, Contabilidade e Finanças do Estado de Mato Grosso - Google Chrome

homologa.fiplan.mt.gov.br/Fiplan.jsp

HOMOLOGAÇÃO Malote Sair

Cadastrar Etapa claudenil - 00:35:25 27/08/2020

Exercício: 2021
Programa: 500 - Gestão de políticas públicas
UO Responsável Programa: 11601 - FUNDO DE DESENVOLVIMENTO DO SISTEMA DE PESSOAL DO ESTADO DE MATO GROSSO
Ação (PAOE): 2593 - Implantação dos Modelos de Planejamento e Gestão de Políticas Públicas
Unidade Orçamentária: 11601 - FUNDO DE DESENVOLVIMENTO DO SISTEMA DE PESSOAL DO ESTADO DE MATO GROSSO
Unidade Gestora Responsável: 0001 - Geral
Unidade Setorial de Planejamento: 002 - Secretaria Adjunta de Planejamento e Gestão de Políticas Públicas
Produto: Modelo implantado
Unidade Medida: Percentual Quantidade Produto: 50,00 Lançado: 0,00 Saldo: 50,00
Subação: 0000001 - Descrever o nome da subação/entrega. Utilize somente a inicial em maiúsculo
Data Início da Subação: 01/02/2021
Data Fim da Subação: 30/03/2021

Etapa(s):

Código	Descrição da Etapa	(R\$)Total da Etapa
1 0000001	Descrever a etapa	0,00

adicionar
remover
alterar
memória de cálculo

Versão: HOMOLOGA_20200826_15:10_3 Voltar

Obs.: subações que não possuem valores de despesa, não é necessário o detalhamento da Memória de Cálculo das etapas.

ATENÇÃO!
Onde estiver 2021, leia-se
2022 e onde estiver 2022,
leia-se 2023.

Após clicar em **Memória de Cálculo**, clicar em “Adicionar”.

The screenshot shows the 'Cadastrar Memória de Cálculo' page in the FIPLAN system. The page header includes the FIPLAN logo, the Government of Mato Grosso logo, and the word 'HOMOLOGAÇÃO' in large red letters. The user's name 'claudenil' and the date '00:36:16 27/08/2020' are displayed in the top right corner.

The main content area contains the following information:

- Exercício: 2021
- Programa: 500 - Gestão de políticas públicas
- UO Responsável Programa: 11601 - FUNDO DE DESENVOLVIMENTO DO SISTEMA DE PESSOAL DO ESTADO DE MATO GROSSO
- Ação (PAOE): 2593 - Implantação dos Modelos de Planejamento e Gestão de Políticas Públicas
- Unidade Orçamentária: 11601 - FUNDO DE DESENVOLVIMENTO DO SISTEMA DE PESSOAL DO ESTADO DE MATO GROSSO
- Unidade Gestora Responsável: 0001 - Geral
- Unidade Setorial de Planejamento: 002 - Secretaria Adjunta de Planejamento e Gestão de Políticas Públicas
- Produto: Modelo implantado
- Unidade Medida: Percentual **Quantidade Produto:** 50,00 **Lançado:** 0,00 **Saldo:** 50,00
- Subação: 0000001 - Descrever o nome da subação/entrega. Utilize somente a inicial em maiúsculo
- Etapa: 0000001 - Descrever a etapa
- Data Início da Etapa: 01/02/2021
- Data Fim da Etapa: 30/03/2021

Below this information is a table for 'Memória de Cálculo' with columns: Natureza Despesa, Fonte, Item, Código da Região, and R\$ Total. To the right of the table are four action buttons: 'adicionar' (highlighted with a red arrow), 'remover', 'alterar', and 'saldo orçamentário'.

The footer of the page shows the version 'Versão: HOMOLOGA_20200826_15:10_3' and a 'Voltar' button.

A tela para inclusão da Memória de Cálculo da Etapa será apresentada conforme abaixo:

The screenshot shows the 'Incluir Memória de Cálculo PTA' form. The form contains the following fields and options:

- Região de Planejamento: [dropdown]
- Qtd. Produto na Região: [input]
- Itens de Despesa: [text area]
- Despesa com Tecnologia da Informação: Sim Não
- Unidade de Medida: [dropdown] [Pesquisar]
- Quantidade: [input] Valor Unitário: [input] Valor Total: R\$ 0,00
- saldo orçamentário consolidado por região
- Natureza da Despesa: [dropdown]
- Categoria Econômica: [dropdown]
- Grupo de Despesa: [dropdown]
- Modalidade: [input]
- Elemento da Despesa: [input] [Pesquisar]
- SubElemento: [input] [Pesquisar]
- Fonte de Recursos: [input] [Pesquisar]
- Identificador de Uso: [input]

The footer of the form shows the version 'Versão:' and two buttons: 'Incluir' and 'Cancelar'.

ATENÇÃO!
Onde estiver 2021, leia-se
2022 e onde estiver 2022,
leia-se 2023.

Após preenchimento de todos os campos, clicar em “Incluir”. Após conferido os lançamentos, “Confirmar”.

Incluir Memória de Cálculo PTA

Região de Planejamento: 9900 - ESTADO

Qtd. Produto na Região: 50,00

Itens de Despesa: computador

Despesa com Tecnologia da Informação: Sim Não

Unidade de Medida: 1 - Unidade

Quantidade: 4,00 Valor Unitário: 3.500,00 Valor Total: R\$ 14.000,00

saldo orçamentário consolidado por região

Natureza da Despesa:

Categoria Econômica: 4 - DESPESA CAPITAL

Grupo de Despesa: 4 - INVESTIMENTOS

Modalidade: 90 - Aplicações Diretas

Elemento da Despesa: 52 - EQUIPAMENTOS E MATERIAL PERMANENTE

SubElemento: 014 - Equipamento para Processamento de Dados

Fonte de Recursos: 240 - Recursos Próprios

Identificador de Uso: 1 - OUTRAS DESPESAS

Versão:

Após confirmar, o item de despesa será valorado na grid da memória de cálculo.

Para inclusão de novo item de despesa, basta clicar em “Adicionar” e repetir os passos anteriores. Concluídos os lançamentos da Memória de Cálculo da primeira Etapa, clicar no botão “Voltar” para verificar valor consolidado da Etapa 1 e/ou para cadastrar nova Etapa.

Cadastrar Memória de Cálculo claudenil - 00:42:27 27/08/2020

Exercício: 2021

Programa: 500 - Gestão de políticas públicas

UO Responsável Programa: 11601 - FUNDO DE DESENVOLVIMENTO DO SISTEMA DE PESSOAL DO ESTADO DE MATO GROSSO

Ação (PAOE): 2593 - Implantação dos Modelos de Planejamento e Gestão de Políticas Públicas

Unidade Orçamentária: 11601 - FUNDO DE DESENVOLVIMENTO DO SISTEMA DE PESSOAL DO ESTADO DE MATO GROSSO

Unidade Gestora Responsável: 0001 - Geral

Unidade Setorial de Planejamento: 002 - Secretaria Adjunta de Planejamento e Gestão de Políticas Públicas

Produto: Modelo implantado

Unidade Medida: Percentual Quantidade Produto: 50,00 Lançado: 50,00 Saldo: 0,00

Subação: 0000001 - Descrever o nome da subação/entrega. Utilize somente a inicial em maiúsculo

Etapa: 0000001 - Descrever a etapa

Data Início da Etapa: 01/02/2021

Data Fim da Etapa: 30/03/2021

Memória de Cálculo:

	Natureza Despesa	Fonte	Item	Código da Região	R\$ Total
1	449052014	240	computador	9900	14.000,00

adicionar remover alterar saldo orçamentário

Versão: HOMOLOGA_20200826_15:10_3

ATENÇÃO!
Onde estiver 2021, leia-se 2022 e onde estiver 2022, leia-se 2023.

Nesta tela é possível verificar o valor total da Etapa 1. Para cadastrar nova Etapa, clicar em “Adicionar”. Clicar no botão “Voltar” para verificar valor consolidado da Subação e/ou para cadastrar nova Subação.

FIPLAN - Sistema Integrado de Planejamento, Contabilidade e Finanças do Estado de Mato Grosso - Google Chrome
homologa.fiplan.mt.gov.br/Fiplan.jsp

FIPLAN GOVERNO DE MATO GROSSO **FIPLAN** **HOMOLOGAÇÃO** Malote Sair

Cadastrar Etapa claudenil - 00:58:27 27/08/2020

Exercício: 2021
Programa: 500 - Gestão de políticas públicas
UO Responsável Programa: 11601 - FUNDO DE DESENVOLVIMENTO DO SISTEMA DE PESSOAL DO ESTADO DE MATO GROSSO
Ação (PAOE): 2593 - Implantação dos Modelos de Planejamento e Gestão de Políticas Públicas
Unidade Orçamentária: 11601 - FUNDO DE DESENVOLVIMENTO DO SISTEMA DE PESSOAL DO ESTADO DE MATO GROSSO
Unidade Gestora Responsável: 0001 - Geral
Unidade Setorial de Planejamento: 002 - Secretaria Adjunta de Planejamento e Gestão de Políticas Públicas
Produto: Modelo implantado
Unidade Medida: Percentual Quantidade Produto: 50,00 Lançado: 50,00 Saldo: 0,00
Subação: 0000001 - Descrever o nome da subação/entrega. Utilize somente a inicial em maiúsculo
Data Início da Subação: 01/02/2021
Data Fim da Subação: 30/03/2021

Etapa(s):

Código	Descrição da Etapa	(R\$)Total da Etapa
1 0000001	Descrever a etapa	14.000,00

adicionar
remover
alterar
memória de cálculo

Versão: HOMOLOGA_20200826_15:10_3 Voltar

Nesta tela, podemos verificar o valor total da Subação 1. Clicar em “Adicionar” para cadastrar nova Subação, ou botão “Voltar” para verificar o valor consolidado no Produto ao qual a Subação pertence.

FIPLAN - Sistema Integrado de Planejamento, Contabilidade e Finanças do Estado de Mato Grosso - Google Chrome
homologa.fiplan.mt.gov.br/Fiplan.jsp

FIPLAN GOVERNO DE MATO GROSSO **FIPLAN** **HOMOLOGAÇÃO** Malote Sair

Cadastrar Subação/Entrega claudenil - 00:59:50 27/08/2020

Exercício: 2021
Programa: 500 - Gestão de políticas públicas
UO Responsável Programa: 11601 - FUNDO DE DESENVOLVIMENTO DO SISTEMA DE PESSOAL DO ESTADO DE MATO GROSSO
Ação (PAOE): 2593 - Implantação dos Modelos de Planejamento e Gestão de Políticas Públicas
Unidade Orçamentária: 11601 - FUNDO DE DESENVOLVIMENTO DO SISTEMA DE PESSOAL DO ESTADO DE MATO GROSSO
Produto: Modelo implantado
Unidade Medida: Percentual Quantidade Produto: 50,00 Lançado: 50,00 Saldo: 0,00
Subação:

Código	Descrição da Subação	(R\$)Total da Subação
1 0000001	Descrever o nome da subação/entrega. Utilize som...	14.000,00

adicionar
remover
alterar
etapa(s)
análise - planejamento
análise - orçamento

Versão: HOMOLOGA_20200826_15:10_3 Voltar

ATENÇÃO!
Onde estiver 2021, leia-se
2022 e onde estiver 2022,
leia-se 2023.

Nesta tela podemos verificar o valor total dos produtos. Clicando em “Voltar”, podemos verificar o valor total da Ação.

FIPLAN - Sistema Integrado de Planejamento, Contabilidade e Finanças do Estado de Mato Grosso - Google Chrome
homologa.fiplan.mt.gov.br/Fiplan.jsp

FIPLAN GOVERNO DE MATO GROSSO **FIPLAN** **HOMOLOGAÇÃO** Malote Sair

Cadastrar Produto claudenil - 01:00:24 27/08/2020

Exercício: 2021
Programa: 500 - Gestão de políticas públicas
UO Responsável Programa: 11601 - FUNDO DE DESENVOLVIMENTO DO SISTEMA DE PESSOAL DO ESTADO DE MATO GROSSO
Ação (PAOE): 2593 - Implantação dos Modelos de Planejamento e Gestão de Políticas Públicas
Unidade Orçamentária: 11601 - FUNDO DE DESENVOLVIMENTO DO SISTEMA DE PESSOAL DO ESTADO DE MATO GROSSO
Login do responsável: Anildocorreia - Anildo Cesário Correa
Objetivo Específico: Aprimorar metodologia, técnicas e ferramentas de planejamento, para melhoria de resultados das Políticas Públicas.

Produto(s):

	Código	Produto	Unidade de Medida	Quantid...	Valor Total	
1	0222	Modelo implantado	Percentual	50,00	14.000,00	
2	0364	Sistema desenvolvido	Percentual	30,00	0,00	

adicionar
remover
região/quantidade
subação/entrega
emenda parlamentar

Versão: HOMOLOGA_20200826_15:10_3 Voltar

Abaixo, o valor total da Ação.

FIPLAN - Sistema Integrado de Planejamento, Contabilidade e Finanças do Estado de Mato Grosso - Google Chrome
homologa.fiplan.mt.gov.br/Fiplan.jsp

FIPLAN GOVERNO DE MATO GROSSO **FIPLAN** **HOMOLOGAÇÃO** Malote Sair

Cadastrar Ação claudenil - 01:01:15 27/08/2020

Exercício: 2021
Programa: 500 Gestão de políticas públicas Pesquisar
Público Alvo: Estado
U.O. Responsável Programa: FUNDO DE DESENVOLVIMENTO DO SISTEMA DE PESSOAL DO ESTADO DE MATO GROSSO
Responsável Programa: Anildo Cesário Correa
Valor do Programa: 76.000,00

Elaboração na U.O. Análise da SEPLAG/SEFAZ
 Ajustes na U.O. Consolidação da SEFAZ

Ações(s):

	Código	Descrição da Ação	UO	Nome da Unidade Orçamentária	(R\$)Total da Ação	
1	2025	Elaboração de informações socio...	11601	FUNDO DE DESENVOLVIMENTO ...	62.000,00	
2	2593	Implantação dos Modelos de Plan...	11601	FUNDO DE DESENVOLVIMENTO ...	14.000,00	

adicionar
remover
alterar
produto(s)
parecer final

Versão: HOMOLOGA_20200826_15:10_3 Cancelar

ATENÇÃO!
Onde estiver 2021, leia-se
2022 e onde estiver 2022,
leia-se 2023.

Bom trabalho!!!

Obrigado!

SEPLAG
Secretaria de Estado
de Planejamento
e Gestão



Governo de
**Mato
Grosso**